



FLOWCHARTS G-STANDAARD TAXE

Deel 4 - WMG prestaties

Auteur:
Bas van der MEER

Versie:
v1.2
Datum:
30 januari 2015

Inhoudsopgave

1	Inleiding	3
2	Flowchart #200 WMG terhandstellingsprestatie	4
3	Flowchart #210 BNG-gesprek (voorheen eerste uitgifte)	5
4	Flowchart #220 apotheekbereiding	6
5	Flowchart #230 ANZ-dienstverlening	7
6	Flowchart #240 Dienstverlening thuis	8
7	Flowchart #250 Te Declareren WMG Prestaties	9
8	Versiebeheer	10

1 Inleiding

Deze flowcharts geven aan welke WMG prestaties van toepassing zijn bij het ter hand stellen van een WMG-artikel.

Voor toelichting over WMG zie deel 1 hoofdstuk 3.6.

De volgende flowcharts dienen één voor één doorlopen te worden om te bepalen welke WMG-prestaties en/of welke deelprestaties van toepassing zijn. Tijdens het doorlopen van de flowcharts worden "vlaggetjes verzameld". Na het doorlopen van de flowcharts worden de vlaggetjes vertaald in één of meer te declareren WMG-prestaties.

NOTA BENE: de vragen in de flowcharts zijn een simplificatie van de werkelijke NZa-voorwaarden. Check de geldende NZa-prestatiebeschrijvingen voor de exacte formuleringen en voorwaarden.

NOTA BENE 2: in deze flowcharts worden uitsluitend de terhandstellingsgerelateerde WMG-(deel)prestaties behandeld, inclusief de zelfstandige prestatie 'BNG-gesprek' (die uitsluitend kan worden gedeclareerd gelijktijdig met een terhandstelling) en inclusief de zelfstandige prestatie 'niet-terhandstellen van een UR-geneesmiddel'. Daarnaast bestaan er diverse niet-terhandstellingsgerelateerde WMG-prestaties zoals bijvoorbeeld een medicatiebeoordeling. Dergelijke WMG-prestaties zijn niet vanuit een flowchart te ondersteunen.

2 Flowchart #200 WMG terhandstellingsprestatie

Deze flowchart is bedoeld om te achterhalen welke terhandstellingsprestatie van toepassing is.

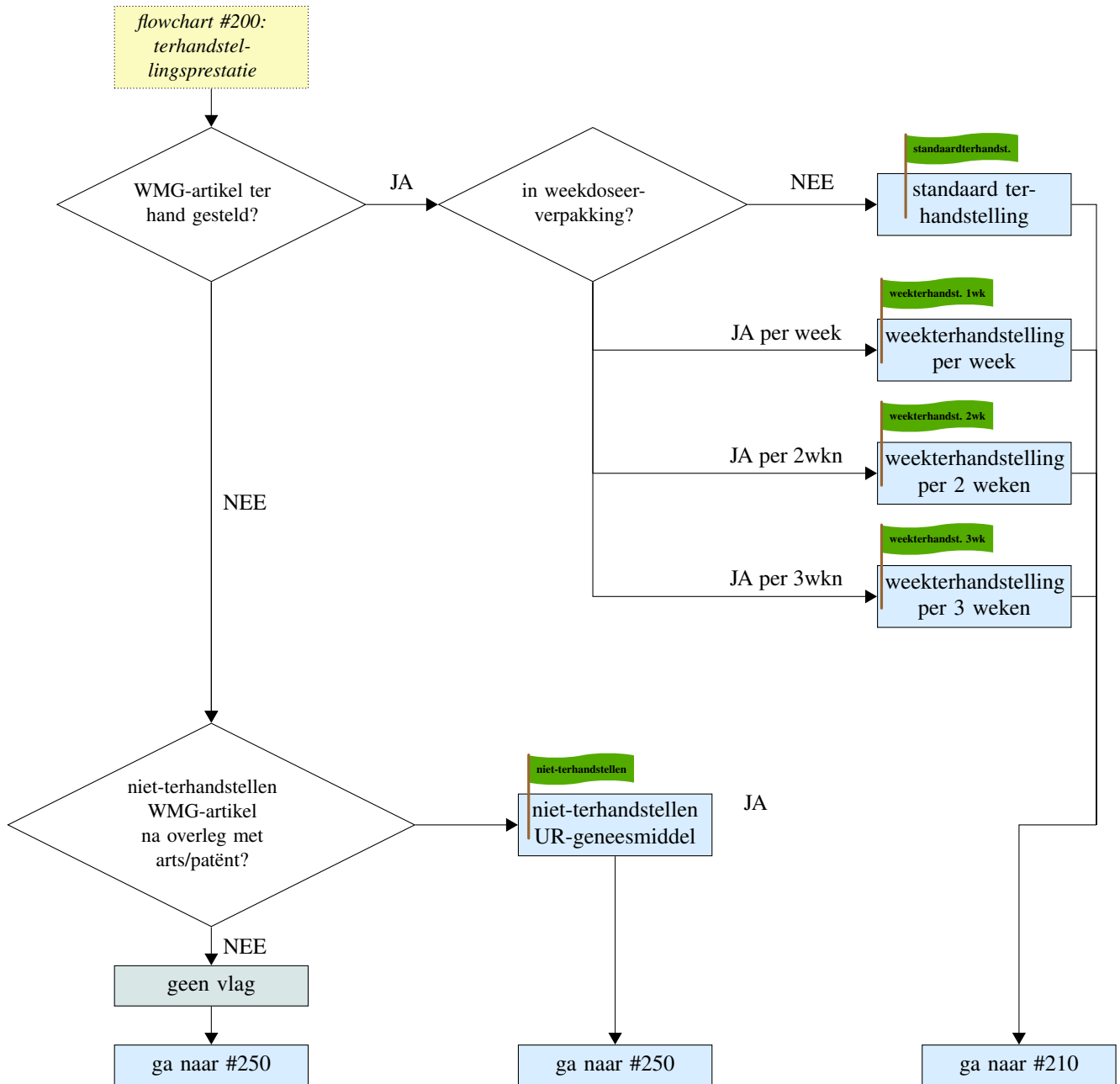

3 Flowchart #210 BNG-gesprek (voorheen eerste uitgifte)

Deze flowchart is bedoeld om te bepalen of het begeleidingsgesprek nieuw geneesmiddel gedeclareerd kan worden.

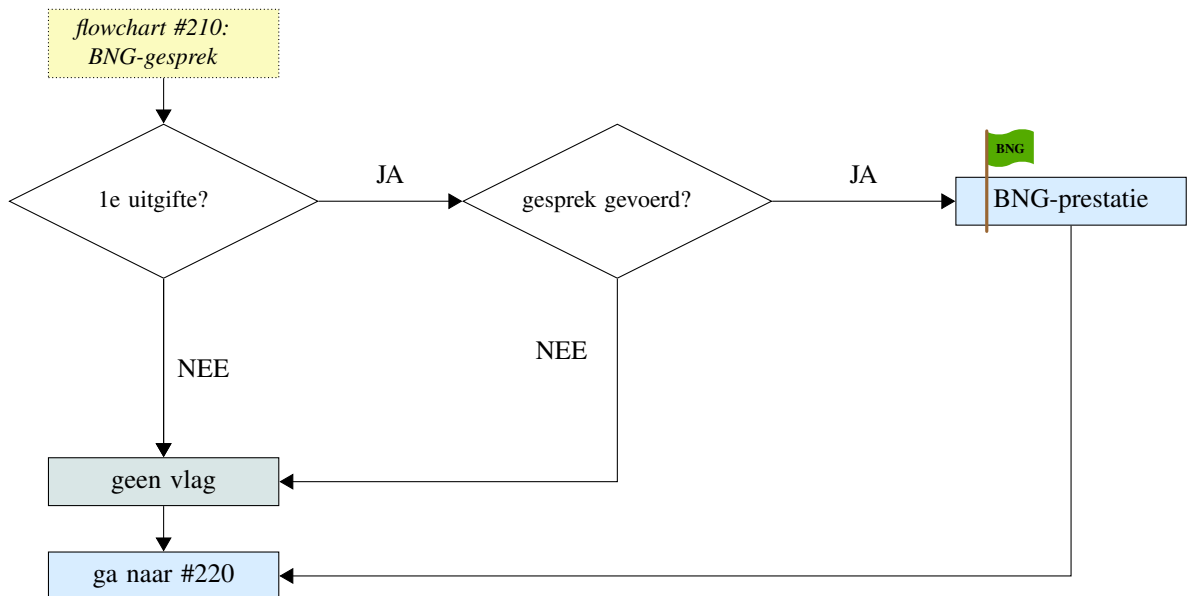

Zie de implementatierichtlijn Niet-eerste-uitgifte-clusters (te vinden op de website van Z-Index) behorende bij bestand 780 om te bepalen of aan het criterium '1e uitgifte?' is voldaan.

4 Flowchart #220 apotheekbereiding

Deze flowchart is bedoeld om te bepalen of de deelprestatie apotheekbereiding of bijzondere bereiding van toepassing is.

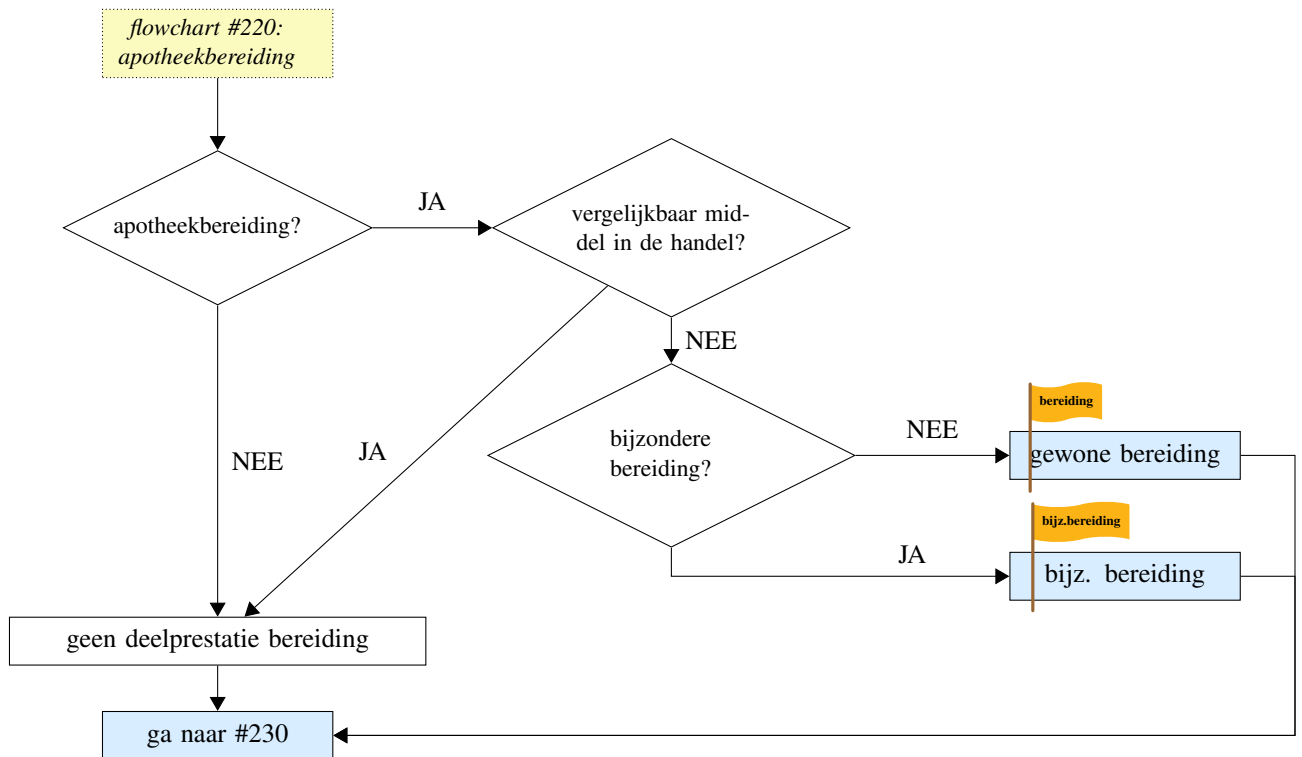

5 Flowchart #230 ANZ-dienstverlening

Deze flowchart is bedoeld om te bepalen of de deelprestatie ANZ-dienstverlening van toepassing is. 'ANZ' is een afkorting voor avond, nacht, zondag.

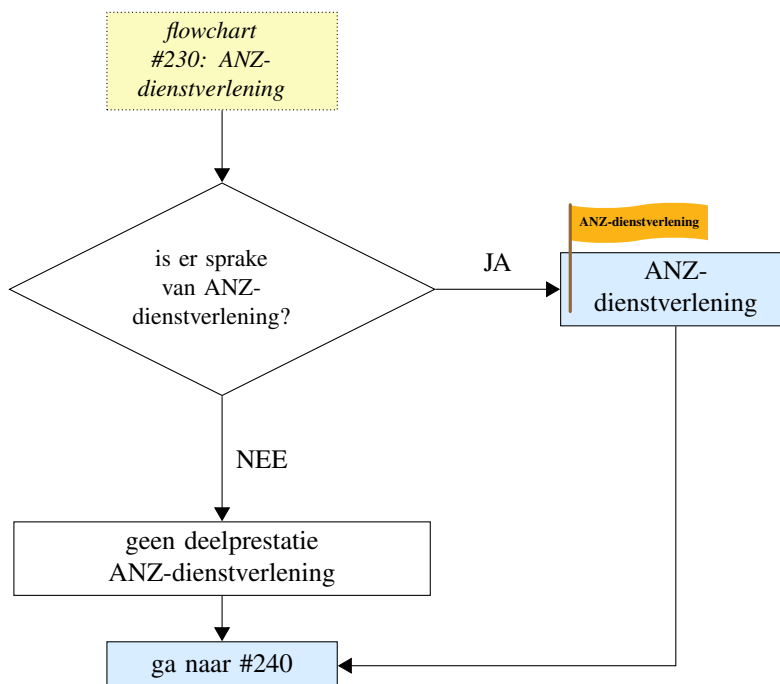

6 Flowchart #240 Dienstverlening thuis

Deze flowchart is bedoeld om te bepalen of de deelprestatie dienstverlening thuis van toepassing is.

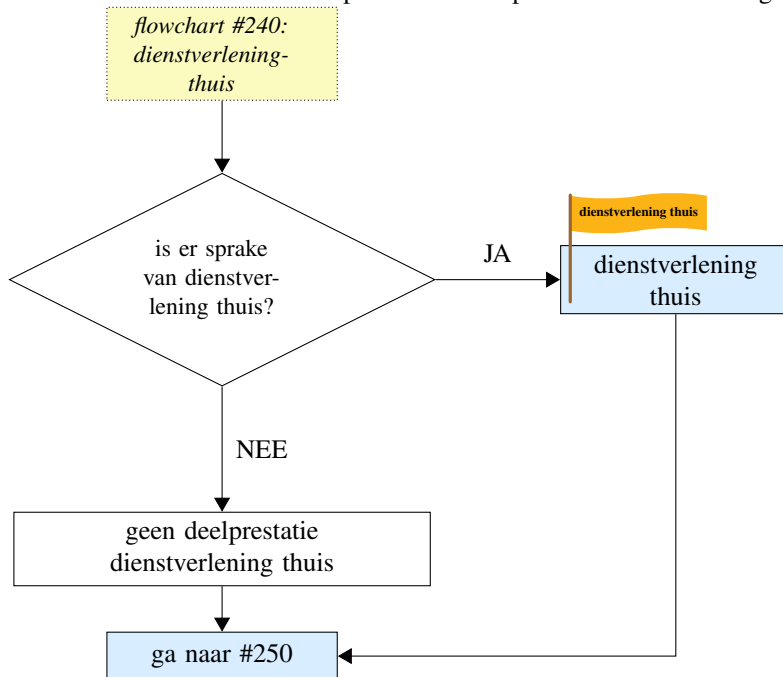

7 Flowchart #250 Te Declareren WMG Prestaties

Deze flowchart geeft een samenvatting van alle te declareren WMG prestaties op basis van de groene en oranje vlaggen die verzameld zijn in flowcharts #200 t/m #240.

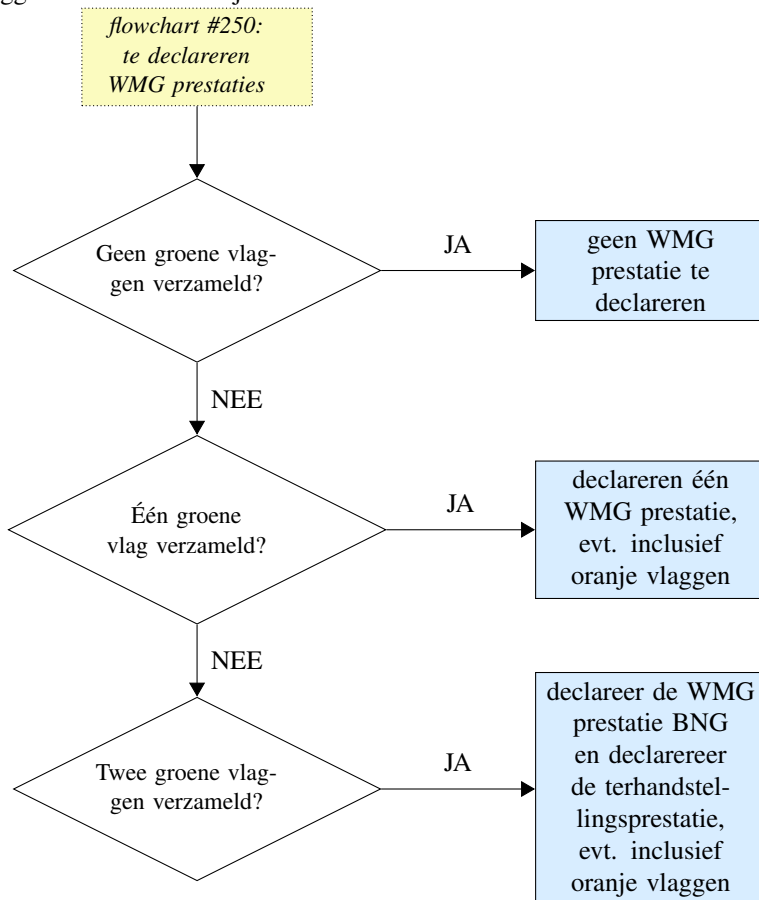

Toelichting bij flowchart #250

- Elke groene vlag is een zelfstandig te declareren WMG prestatie.
- Elke oranje vlag is een deelprestatie die behoort bij een zelfstandig te declareren WMG prestatie. Deelprestaties zijn niet zelfstandig te declareren.
- Nul groene vlaggen: In dat geval is er geen WMG prestatie te declareren.
- Één groene vlag: In dat geval is er een WMG prestatie te declareren. Indien dit een terhandstellingsprestatie betreft, zou het kunnen dat er sprake is van een deelprestatie zoals een magistrale bereiding of een ANZ-toeslag.
- Twee groene vlaggen: In dat geval is er sprake van een terhandstellingsprestatie plus een BNG (begeleidingsgesprek nieuw geneesmiddel). Beide prestaties moeten afzonderlijk gedeclareerd worden, waarbij de terhandstellingsprestatie mogelijk gecombineerd wordt met deelprestaties (indien er oranje vlaggen zijn verzameld).

Zie de implementatierichtlijn gedifferentieerde WMG tarieven (te vinden op de website van Z-Index) voor een beschrijving van bestand 950, het bestand dat gebruikt kan worden bij het declareren van terhandstellingsgerelateerde WMG-prestaties inclusief deelprestaties (de oranje vlaggen”).

8 Versiebeheer

<i>versie</i>	<i>datum</i>	<i>wijzigingen t.o.v. vorige versie</i>
1.1	nieuw (intern binnen Z-Index)	1e versie
1.2	nieuw	1e versie voor externe circulatie