



Versienummer

1.1

Pagina

1/6

Z-Index

Alexanderstraat 11

2514 JL Den Haag

Postbus 16090

2500 BB Den Haag

T 070 - 37 37 400

F 070 - 37 37 401

info@z-index.nl

www.z-index.nl

KvK: Haaglanden 27177027

Procedure

[Download](#)

● **Intermediair in zorginformatie op maat**

De databank van Z-Index ondersteunt het voorschrijven, bestellen, afleveren, declareren en vergoeden van geneesmiddelen, zelfzorgproducten en medische hulpmiddelen, en biedt organisaties en bedrijven over deze producten managementinformatie.

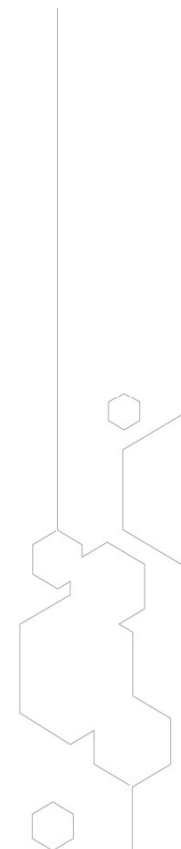

Procedure Download

1. Ga naar www.z-index.nl
2. Klik rechtsboven op inloggen
3. Voer uw logingegevens in en klik op ok
4. Klik op 'Download'
5. **Afbeelding 1** verschijnt.

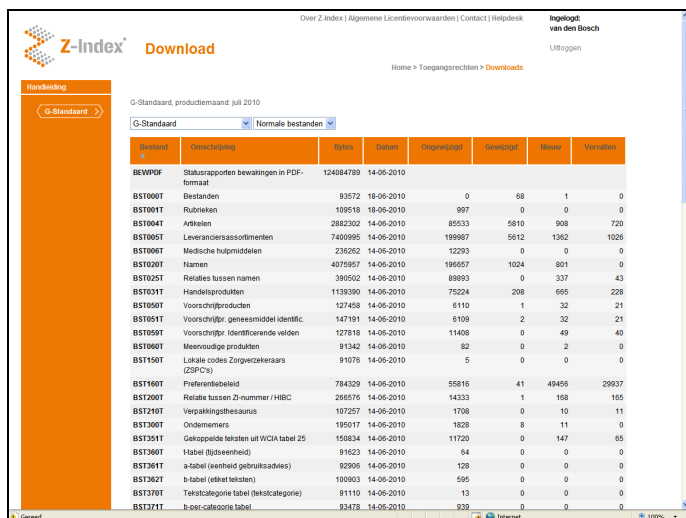

Over Z-Index | Algemene Licentievoorwaarden | Contact | Helpdesk

Ingelogd: van den Bosch

Uitloggen

Home > Toegangsrechten > Downloads

G-Standard, productiemaand: juli 2010

G-Standard Normale bestanden

Bestand	Omschrijving	Bytes	Datum	Ongeveerd	Geveerd	Bevat	Verwijst
BEWPKR	Stakrapporten bewaaringen in PDF-formaat	124084789	14-06-2010	0	88	1	0
BST000T	Bestanden	93572	18-06-2010	0	0	1	0
BST001T	Rubrieken	109518	18-06-2010	997	0	0	0
BST004T	Afhakelen	2982202	14-06-2010	85533	5610	908	720
BST005T	Levensdiersoccodimenten	7400985	14-06-2010	189987	5612	1382	1026
BST006T	Medische hulpmiddelen	236262	14-06-2010	12293	0	0	0
BST020T	Namen	4975957	14-06-2010	196657	1024	801	0
BST025T	Relaties tussen namen	396502	14-06-2010	89893	0	337	43
BST031T	Handelsproducten	1133990	14-06-2010	75224	208	665	228
BST050T	Voorschriftproducten	127458	14-06-2010	6110	1	32	21
BST051T	Voorschrift/ gemeesmiddel identifi.	147191	14-06-2010	6109	2	32	21
BST059T	Voorschrift/ identifiërende velden	107818	14-06-2010	11408	0	49	40
BST060T	Meelevudige producten	91342	14-06-2010	82	0	2	0
BST150T	Lokale codes Zorgverzekeraars (ZGPC's)	91076	14-06-2010	5	0	0	0
BST160T	Preferentiebeleid	784329	14-06-2010	55816	41	49456	29937
BST200T	Relatie tussen ZI-nummer / HBC	289576	14-06-2010	44333	1	168	165
BST210T	Verspreidingsaansluiting	107257	14-06-2010	1706	0	10	11
BST300T	Onsemamers	195017	14-06-2010	1828	8	11	0
BST351T	Gekoppelde teksten uit WCIA tabel 25	150834	14-06-2010	11720	0	147	65
BST360T	t-label (rijdeenheden)	91623	14-06-2010	64	0	0	0
BST361T	a-label (eenheid gebruiksadvies)	92905	14-06-2010	128	0	0	0
BST362T	b-label (eetfel teksten)	100903	14-06-2010	595	0	0	0
BST370T	Tekstcategorie label (tekstcategorie)	91110	14-06-2010	13	0	0	0
BST371T	b-ent-categorie label	93478	14-06-2010	930	0	0	0

AFBEELDING 1

11. Als u nu dubbelklikt op het bestand wordt het uitgepakt en verschijnt **afbeelding 7**. Het bestand is nu klaar voor verdere bewerking

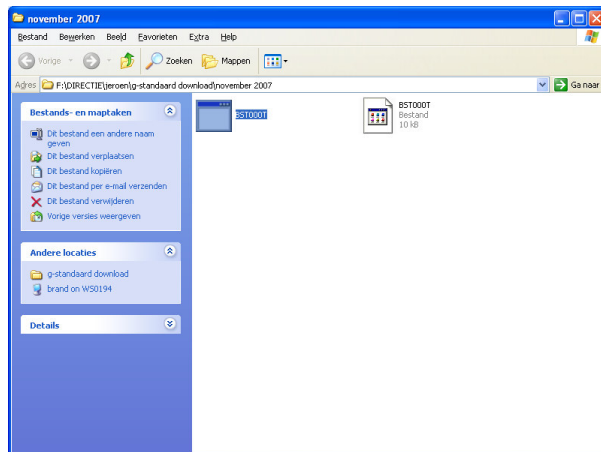

AFBEELDING 7

- a. In het eerste pull-downmenu staan de modules waarop u een abonnement heeft. U kunt de gewenste module selecteren. De actieve module wordt weergegeven (in afbeelding 1 is dus de module G-Standaard actief) en daaronder staan de bestanden die tot de actieve module behoren.
- b. In het tweede pull-downmenu kunt u aangeven of de normale of de mutatiebestanden weergegeven dienen te worden.
- c. U kunt nu elk afzonderlijk bestand dat tot de actieve module behoort downloaden door er op te klikken. Gezien de omvang is aan module G-Standaard ook een bestand toegevoegd waarmee u alle betreffende bestanden in één keer kunt downloaden. Scroll hiervoor met de schuifbalk naar beneden en klik op het bestand G-Standaard totaal
6. Als u heeft geklikt op een van de bestanden verschijnt **afbeelding 2**. Klik op de knop “opslaan”



AFBEELDING 2

7. Nu verschijnt **afbeelding 3**. Selecteer de map waarin u het bestand wil opslaan, wijzig desgewenst de bestandsnaam, en klik op de knop “opslaan”

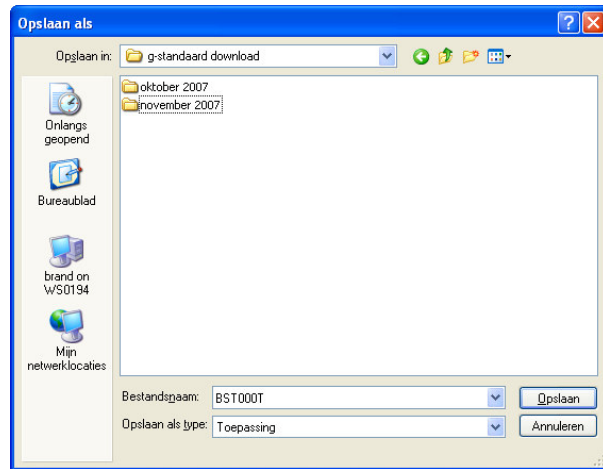

AFBEELDING 3

8. **Afbeelding 4** verschijnt als het downloaden is voltooid. U maakt nu een keus voor één van de knoppen.



AFBEELDING 4

9. Als u klikt op de knop “uitvoeren” kan **afbeelding 5** verschijnen. Klik dan op de knop “uitvoeren”.



AFBEELDING 5

10. **Afbeelding 6** verschijnt. Het bestand is nu een toepassing.

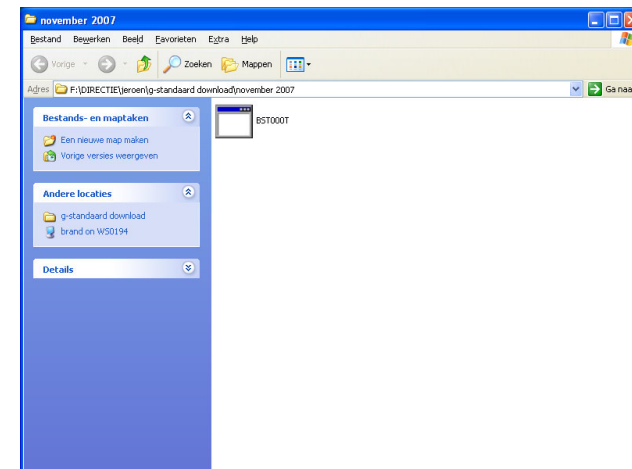

AFBEELDING 6